

**"OLTRE LO SPORT"**

**STAGIONE SPORTIVA  
2023/2024**

# SOMMARIO

<b>CALCIO A 5</b> .....	<b>3</b>
<b>CALCIO A 7</b> .....	<b>7</b>
<b>CALCIO A 11</b> .....	<b>14</b>
<b>PALLACANESTRO</b> .....	<b>20</b>
<b>PALLAVOLO</b> .....	<b>27</b>

## CONTATTI

### Vieni a trovarci in ufficio!

lunedì - martedì - venerdì 8.30-12.30 / 15.00-18.30  
mercoledì 15.00-18.30 giovedì - sabato 8.30-12.30

### Scrivici!

PRESIDENZA: presidenza@csire.it

DIREZIONE TECNICA: direzionetecnica@csire.it

SEGRETERIA: segreteriacy@csire.it

AMMINISTRAZIONE: amministrazione@csire.it

FORMAZIONE: formazione@csire.it

### Seguici sui social e scarica l'App!



#CSIReggioEmilia #VitaCSI



# CALCIO A 5

STAGIONE SPORTIVA  
2023/2024



Campionato	Fase	Annate	Iscrizione	Cauzione	Acc.to Arbitri (1)	Totale	Acc.to Campi (2)
Open Femminile	N	2008 e prec.	€ 245,00	-	€ 360,00	€ 605,00	€ 500,00
Open Maschile	N	2008 e prec.	€ 245,00	-	€ 360,00	€ 605,00	€ 500,00
Coppa CSI Open Femminile	T	2008 e prec.	€ 20,00	-	(3)	€ 20,00	(4)
Coppa CSI Open Maschile	T	2008 e prec.	€ 20,00	-	(3)	€ 20,00	(4)
<b>Tornei invernali ed estivi</b>	T	Varie	<b>Quota da definire</b>				

**Legenda:**

**N:** Campionato che prevede successive fasi regionali e nazionali

**T:** Campionato che prevede la sola fase territoriale

**(1):** acconto calcolato su 18 gare (€ 20,00 a partita)

**(2):** acconto calcolato su 9 gare casalinghe solo su palestre di Reggio Emilia il Sabato e la Domenica dalle 17 alle 22 (€ 56,00 a partita)

**(3):** € 20,00 a gara

**(4):** € 56,00 a gara se dovuto

**Tutte le quote dovranno essere versate all'atto dell'iscrizione o entro la prima giornata di campionato/Coppa.**

**LIMITI D'ETÀ E REQUISITI PER LA CERTIFICAZIONE MEDICO-AGONISTICA**

Età minima attività agonistica	Tipologia età
12 anni	Anno sportivo* (01 luglio - 30 giugno)

*\* La certificazione medica agonistica deve essere presentata a partire dal giorno di inizio dell'anno sportivo anche se precedente alla data di compimento dell'età minima (l'età minima dovrà comunque essere compiuta all'interno dell'anno sportivo).*



## **OPEN MASCHILE e FEMMINILE**

### **Campionati Provinciali e Coppa CSI**

**Iscrizioni: dal 17 Luglio 2023 al 24 Settembre 2023**

**Inizio Campionati: 16 Ottobre 2023**

**Scadenza iscrizioni Coppa CSI: 19 Novembre 2023**

**Inizio Coppa CSI: Gennaio 2024**

### **NORME TECNICHE**

- Nati dal 2008 e precedenti;
- Tempi di gioco di 25 minuti ciascuno. Tempo d'attesa: 10 minuti;
- La distinta atleti da presentare all'arbitro dovrà essere composta da un numero massimo di 12 giocatori;
- Le partite saranno dirette da arbitro ufficiale CSI;
- Dovrà essere utilizzato un pallone regolamentare da calcio a 5.

### **FORMULA CAMPIONATO MASCHILE**

Campionato diviso in tre categorie: Serie A (per coloro che hanno mantenuto il diritto a parteciparvi e per coloro che hanno maturato il diritto a parteciparvi nella stagione 2022/2023), Serie B (per coloro che hanno mantenuto il diritto a parteciparvi nella stagione 2022/2023 e per le squadre retrocesse dalla Serie A nella stagione 2022/2023) e Serie C (per le squadre retrocesse nella stagione 2022/2023 e le neo iscritte).

Al termine del girone di ritorno verranno disputati playoff e play-out che determineranno retrocessioni e promozioni.

### **FORMULA CAMPIONATO FEMMINILE**

Campionato diviso in due categorie: Serie A (per coloro che hanno mantenuto il diritto a parteciparvi e per coloro che hanno maturato il diritto a parteciparvi nella stagione 2022/2023) e Serie B (per coloro che hanno mantenuto il diritto a parteciparvi nella stagione 2022/2023 e per le squadre retrocesse dalla Serie A nella stagione 2022/2023).

Al termine del girone di ritorno verranno disputati playoff e play-out che determineranno retrocessioni e promozioni.

### **FORMULA COPPA CSI**

La Coppa CSI (che prenderà il via al raggiungimento di un numero minimo di 8 squadre iscritte) è riservata alle squadre iscritte ai campionati Open e si svolgerà parallelamente al Campionato Provinciale con gare a eliminazione diretta. **Alla società vincitrice la Coppa CSI verrà riservata una delle promozioni alla serie superiore rispetto a quella di attuale militanza per l'anno sportivo 2024/2025 (qualora fosse già tra le promosse si scalerà alla finalista perdente e, a seguire, alle semifinaliste perdenti).**

*Il piano di sviluppo del Campionato e della Coppa CSI verrà confermato o modificato a chiusura iscrizioni, valutando l'effettivo numero di squadre partecipanti.*





**CENTRO SPORTIVO ITALIANO**  
Comitato di Reggio Emilia

## **ATTIVITA' INVERNALE**

**20° Torneo Don Giovanni Bosco Indoor**

**Winter**

**Iscrizioni: Novembre 2023**

**Inizio Torneo Don Bosco Indoor: Dicembre 2023**

### **NORME TECNICHE**

- Don Bosco Indoor Biberon: nati dal 01/01/2017 al 31/12/2018;
- Don Bosco Indoor Debuttanti: nati dal 01/01/2016 al 31/12/2017
- Le partite saranno dirette da arbitro ufficiale CSI;
- Si gioca in palestra.

## **ATTIVITA' ESTIVA**

**Torneo Sotto le Stelle Open**

**SUMMER**

**Iscrizioni: Maggio 2024**

**Inizio Torneo Sotto le Stelle: Giugno 2024**

### **NORME TECNICHE**

- Torneo Sotto le Stelle Open Maschile nati dal 2008 e precedenti;
- Torneo Sotto le Stelle Open Femminile nati dal 2008 e precedenti;
- Le partite saranno dirette da arbitro ufficiale CSI;
- Si gioca sul campo in sintetico del CSI (via Agosti).



# CALCIO A 7

STAGIONE SPORTIVA  
2023/2024



Campionato	Fase	Annate	Iscrizione	Cauzione	Acc.to Arbitri	Totale	Acc.to Campi (2)
Don Bosco Biberon a 5	T	2017/2018	€ 115,00	-	-	€ 115,00	-
Don Bosco Debuttanti a 5/7	T	2016/2017	€ 115,00	-	-	€ 115,00	-
Don Bosco Cuccioli a 5/7	N	2015/2016	€ 115,00	-	-	€ 115,00	-
Don Bosco Arcobaleno a 7	N	2014/2015	€ 115,00	-	-	€ 115,00	-
Don Bosco Primavera a 7	N	2013/2014	€ 115,00	-	-	€ 115,00	-
Under 13 Femminile	T	2011/2013	€ 55,00	-	€ 224,00 (3)	€ 279,00	
Allieve Femminile	N	2008/2011	€ 55,00	-	€ 224,00 (3)	€ 279,00	
Juniore	N	2006/2008	€ 55,00	-	€ 342,00 (1)	€ 397,00	€ 810,00
Open Femminile	N	2008 e prec.	€ 55,00	-	€ 342,00 (1)	€ 397,00	€ 810,00
Open Maschile	N	2008 e prec.	€ 155,00	-	€ 342,00 (1)	€ 497,00	€ 810,00
Coppa CSI Open Maschile	T	2008 e prec.	€ 20,00	-	(4)	€ 20,00	(5)
<b>Tornei invernali ed estivi</b>	T	Varie	<b>Quota da definire</b>				

**Legenda:**

**N:** Campionato che prevede successive fasi regionali e nazionali

**T:** Campionato che prevede la sola fase territoriale

**(1):** acconto calcolato su 18 gare (€ 19,00 a partita; terna € 42,00)

**(2):** acconto calcolato su 9 gare casalinghe (€ 90,00 a partita)

**(3):** acconto calcolato su 14 gare (€ 16,00 a gara)

**(4):** € 19,00 a gara (terza € 42,00)

**(5):** € 90,00 a gara se dovuto

Tutte le quote dovranno essere versate all'atto dell'iscrizione o entro la prima giornata di campionato/Coppa. **Le categorie "Under 13 Femminile", "Allieve Femminile", "Open Femminile" e "Juniore" verranno attivate al raggiungimento di un minimo di 6 squadre.**

**LIMITI D'ETÀ E REQUISITI PER LA CERTIFICAZIONE MEDICO-AGONISTICA**

Età minima attività agonistica	Tipologia età
12 anni	Anno sportivo* (01 luglio - 30 giugno)

\* La certificazione medica agonistica deve essere presentata a partire dal giorno di inizio dell'anno sportivo anche se precedente alla data di compimento dell'età minima (l'età minima dovrà comunque essere compiuta all'interno dell'anno sportivo).



## **32° TORNEO “DON GIOVANNI BOSCO”**

**Iscrizioni: dal 17 Luglio 2023 al 20 Settembre 2023**

**Inizio Torneo: 30 Settembre/1 Ottobre 2023**

### **NORME TECNICHE**

- Tempi di gioco: 2 da 20 minuti ciascuno. Tempo d’attesa: 10 minuti;
- Giorno di gioco (indicativo): si gioca dal Giovedì al Lunedì;
- La distinta atleti da presentare all’arbitro dovrà essere composta da un numero massimo di 14 giocatori;
- Sostituzione illimitata di atleti, con segnalazione all’Arbitro e a gioco fermo;
- In mancanza di arbitro ufficiale, la squadra prima nominata sul Comunicato Ufficiale avrà l’obbligo di arbitrare la gara e consegnare il referto con allegate le distinte atleti alla Commissione Tecnica Gioco Calcio entro le 24 ore successive la disputa della gara;
- Verrà utilizzato il pallone n° 4.

### **FORMULA TORNEO**

**Biberon, Debuttanti, Cuccioli** → Gironi da 7/8 squadre. Non vengono pubblicati risultati e classifiche. Festa finale per tutte le squadre iscritte a Marzo 2024.

**Arcobaleno, Primavera** → Gironi da 4/5/6 squadre. Vengono pubblicati risultati, ma non la classifica. Seconda fase con Gironi divisi sulla base dei risultati ottenuti nella prima fase (Arancione e Blu).

*Il piano di sviluppo del Torneo verrà confermato o modificato a chiusura iscrizioni, valutando l’effettivo numero di squadre partecipanti.*



**CENTRO SPORTIVO ITALIANO**  
Comitato di Reggio Emilia

Prenota per allenamenti o per le tue gare casalinghe il campo in **sintetico CSI** o il campo in **sintetico Onde Chiare**, potrai usufruire delle medesime tariffe e di particolari scontistiche su prenotazioni per l'intero anno sportivo!  
Contattaci all'indirizzo mail [segreteria@csire.it](mailto:segreteria@csire.it) per info!

## **OPEN MASCHILE – FEMMINILE**

### ***Campionati Provinciali e Coppa CSI***

**Iscrizioni: dal 17 Luglio 2023 al 20 Settembre 2023**

**Inizio Campionato: 2 Ottobre 2023**

**Scadenza iscrizioni Coppa CSI: 1 Ottobre 2023**

**Inizio Coppa CSI: Novembre 2023**

### **NORME TECNICHE OPEN M/F**

- Nati dal 2008 e precedenti;
- Tempi di gioco di 30 minuti ciascuno. Tempo d'attesa: 10 minuti;
- La distinta atleti da presentare all'arbitro dovrà essere composta da un numero massimo di 14 giocatori;
- Sostituzione illimitata di atleti (cambio volante), con segnalazione all'Arbitro e a gioco fermo;
- Le partite saranno dirette da arbitro ufficiale CSI;
- Verrà utilizzato il pallone n° 5.

### **FORMULA CAMPIONATO OPEN MASCHILE**

Campionato diviso in due categorie: Golden League (per coloro che hanno maturato il diritto a parteciparvi nella stagione 2022/2023) e Silver League (per le squadre retrocesse nella stagione 2022/2023 e le neo iscritte).

Al termine del girone di ritorno verranno disputati playoff e playout che determineranno retrocessioni e promozioni.

### **FORMULA CAMPIONATO OPEN FEMMINILE**

Girone di andata/ritorno seguito da Fasi Finali.

### **FORMULA COPPA CSI**

La Coppa CSI (che prenderà il via al raggiungimento di un numero minimo di 8 squadre iscritte) è riservata alle squadre iscritte ai campionati Open e si svolgerà parallelamente al Campionato Provinciale e sarà costituita da gare a eliminazione diretta. **Alla società vincitrice la Coppa CSI verrà riservata una delle promozioni alla Golden League per l'anno sportivo 2024/2025 (qualora fosse già tra le promosse si scalerà alla finalista perdente e, a seguire, alle semifinaliste perdenti).**

*Il piano di sviluppo del Campionato e della Coppa CSI verrà confermato o modificato a chiusura iscrizioni, valutando l'effettivo numero di squadre partecipanti.*



Prenota per allenamenti o per le tue gare casalinghe il campo in **sintetico CSI** o il campo in **sintetico Onde Chiare**, potrai usufruire delle medesime tariffe e di particolari sconti su prenotazioni per l'intero anno sportivo!

Contattaci all'indirizzo mail [segreteria@csire.it](mailto:segreteria@csire.it) per info!

## **JUNIORES**

### **Campionato provinciale**

**Iscrizioni: dal 17 Luglio 2023 al 20 Settembre 2023**

**Inizio Campionato: 2 Ottobre 2023**

### **NORME TECNICHE**

- Juniores: nati dal 01/01/2006 al 31/12/2008;
- Tempi di gioco di 25 minuti ciascuno. Tempo d'attesa: 10 minuti;
- La distinta atleti da presentare all'arbitro dovrà essere composta da un numero massimo di 14 giocatori;
- Sostituzione illimitata di atleti (cambio volante), con segnalazione all'Arbitro e a gioco fermo;
- Le partite saranno dirette da arbitro ufficiale CSI;
- Verrà utilizzato il pallone n° 5.

### **FORMULA CAMPIONATO**

Campionato con gironi di andata e ritorno seguiti da una fase finale. Nel caso non si dovesse raggiungere il numero minimo di 6 squadre iscritte, il campionato confluirà in quello Open.

*Il piano di sviluppo del Campionato verrà confermato o modificato a chiusura iscrizioni, valutando l'effettivo numero di squadre partecipanti.*





## **UNDER 13 Femminile – ALLIEVE Femminile**

### ***Tornei Provinciali***

**Iscrizioni: dal 17 Luglio 2023 al 20 Settembre 2023**

**Inizio Campionato: 30 Settembre/1 Ottobre 2023**

### **NORME TECNICHE**

- Under 13: nate dal 01/01/2011 al 31/12/2013 (campionato interprovinciale);
- Allieve: nate dal 01/01/2008 al 31/12/2011 (campionato interprovinciale);
- Giorno di gioco: Sabato/Domenica;
- Fuori quota: da stabilire se e come impiegarli durante la riunione con le società iscritte;
- Tempi di gioco due di 25 minuti ciascuno (U13) e due di 30 minuti ciascuno (AllievE). Tempo d'attesa: 10 minuti;
- La distinta atleti da presentare all'arbitro dovrà essere composta da un numero massimo di 14 giocatrici;
- Sostituzione illimitata di atlete (cambio volante), con segnalazione all'Arbitro e a gioco fermo;
- Le partite saranno dirette da arbitro ufficiale CSI;
- Verrà utilizzato il pallone n° 5.

### **FORMULA CAMPIONATO**

Girone di andata ritorno con Fasi Finali a concentramento.

*Il piano di sviluppo dei Campionati verrà confermato o modificato a chiusura iscrizioni, valutando l'effettivo numero di squadre partecipanti.*

## ATTIVITA' INVERNALE

### Junior Winter Cup e Winter League

Winter

**Iscrizioni: Novembre 2023**

**Inizio Junior Winter Cup: Dicembre 2023**

**Inizio Winter League: Dicembre 2023**

### **NORME TECNICHE**

- Junior Winter Cup Cuccioli: nati dal 01/01/2015 al 31/12/2016;
- Junior Winter Cup Arcobaleno: nati dal 01/01/2014 al 31/12/2015;
- Junior Winter Cup Primavera: nati dal 01/01/2013 al 31/12/2014;
- Winter League Open: nati dal 2008 e precedenti;
- Le partite saranno dirette da arbitro ufficiale CSI;
- Si gioca su campi in sintetico.

## ATTIVITA' ESTIVA

### Summer League Open

SUMMER

**Iscrizioni: Maggio 2024**

**Inizio Torneo Sotto le Stelle: Giugno 2024**

### **NORME TECNICHE**

- Summer League Open Maschile nati dal 2008 e precedenti;
- Summer League Open Femminile nati dal 2008 e precedenti;
- Le partite saranno dirette da arbitro ufficiale CSI;
- Si gioca sul campo in sintetico del CSI (via Agosti).

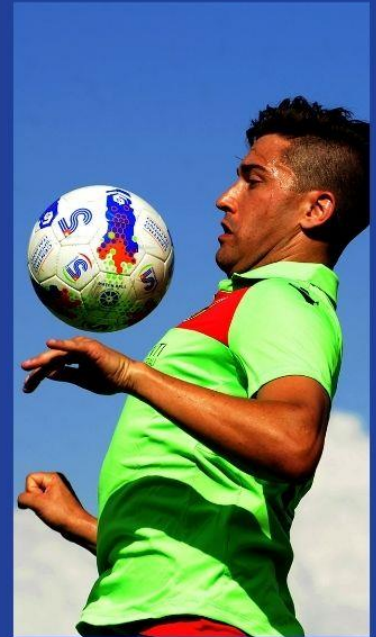

# CALCIO A 11

STAGIONE SPORTIVA  
2023/2024



Campionato	Fase	Annate	Iscrizione	Cauzione	Acc.to Arbitri (1)	Totale	Acc.to Campi (2)	
Under 12 a 9	T	2012/2013	€ 85,00	-	€ 252,00	€ 337,00	-	
Under 13 a 11	T	2011/2012	€ 85,00	-	€ 252,00	€ 337,00	-	
Under 14	N	2010/2011	€ 85,00	-	€ 252,00	€ 337,00	-	
Under 15	T	2009/2010	€ 85,00	-	€ 252,00	€ 337,00	-	
Allievi	N	2008/2009	€ 85,00	-	€ 378,00	€ 463,00	-	
Juniore	N	2006/2008	€ 85,00	-	€ 378,00	€ 463,00	-	
Under 20 Femm. a 9	T	2004/2008	€ 55,00	-	€ 252,00 (3)	€ 307,00	-	
Open	N	2008 e prec.	€ 315,00	-	€ 531,00	€ 846,00	(2)	
Coppa CSI Open	T	2008 e prec.	€ 20,00	-	(4)	€ 20,00	(5)	
<b>Tornei invernali ed estivi</b>	T	Varie	<b>Quota da definire</b>					

**Legenda:**

**N:** Campionato che prevede successive fasi regionali e nazionali

**T:** Campionato che prevede la sola fase territoriale

**(1):** acconto calcolato su 18 partite:

- € 14,00 a gara U12/U15 (terna € 28,00);
- € 21,00 a gara Allievi/Juniore (terna € 42,00);
- € 29,50 a gara Open (terna € 59,00).

**(2):** acconto calcolato su 9 gare casalinghe:

- € 900,00 (€ 100,00 a partita in diurna);
- € 1170,00 (€ 130,00 a partita in notturna).

**(3):** acconto calcolato su 14 gare (€ 18,00 a gara)

**(4):** € 29.50 a gara (terna € 59,00)

**(5):** € 120,00 a gara se dovuto

**Tutte le quote dovranno essere versate all'atto dell'iscrizione o entro la prima giornata di campionato/Coppa.**

**La categoria "Under 20 Femminile" verrà attivata al raggiungimento di un minimo di 6 squadre.**

**LIMITI D'ETÀ E REQUISITI PER LA CERTIFICAZIONE MEDICO-AGONISTICA**

Età minima attività agonistica	Tipologia età
12 anni	Anno sportivo* (01 luglio - 30 giugno)

\* La certificazione medica agonistica deve essere presentata a partire dal giorno di inizio dell'anno sportivo anche se precedente alla data di compimento dell'età minima (l'età minima dovrà comunque essere compiuta all'interno dell'anno sportivo).

## **SETTORE GIOVANILE**

### ***Campionati Provinciali***

**Iscrizioni: dal 17 Luglio 2023 al 20 Settembre 2023**

**Inizio Campionati: 30 Settembre/1 Ottobre 2023**

### **UNDER 12 / UNDER 13 - NORME TECNICHE**

Under 12: nati dal 01/01/2012 al 31/12/2013

Under 13: nati dal 01/01/2011 al 31/12/2012

- Giorno di gioco: Sabato/Domenica;
- Tempi di gioco di 25 minuti ciascuno. Tempo d'attesa: 10 minuti;
- Under 12: si gioca a 9 giocatori;
- Under 13: si gioca a 11 giocatori;
- Fuori quota: da stabilire se e come impiegarli durante la riunione con le società iscritte;
- La distinta atleti da presentare all'arbitro dovrà essere composta da un numero massimo di 18 giocatori;
- Il rinvio del portiere verrà effettuato dal dischetto del rigore;
- E' prevista la sostituzione illimitata di atleti (cambio volante), con segnalazione all'Arbitro e a gioco fermo.
- In mancanza di arbitro ufficiale, la squadra prima nominata sul Comunicato Ufficiale avrà l'obbligo di arbitrare la gara e consegnare il referto con allegate le distinte atleti alla Commissione Tecnica Gioco Calcio entro le 24 ore successive la disputa della gara;
- Verrà utilizzato il pallone n° 4 negli Under 12 e n°5 negli Under 13.

### **UNDER 14 / UNDER 15 - NORME TECNICHE**

Under 14: nati dal 01/01/2010 al 31/12/2011

Under 15: nati dal 01/01/2009 al 31/12/2010

- Giorno di gioco: Sabato/Domenica;
- Tempi di gioco: 30 minuti ciascuno (U14) e 35 minuti ciascuno (U15). Tempo d'attesa: 10 minuti;
- Fuori quota: da stabilire se e come impiegarli durante la riunione con le società iscritte;
- La distinta atleti da presentare all'arbitro dovrà essere composta da un numero massimo di 18 giocatori;
- E' prevista la sostituzione di n° 7 giocatori.
- In mancanza di arbitro ufficiale, la squadra prima nominata sul Comunicato Ufficiale avrà l'obbligo di arbitrare la gara e consegnare il referto con allegate le distinte atleti alla Commissione Tecnica Gioco Calcio entro le 24 ore successive la disputa della gara;
- Verrà utilizzato il pallone n° 5.



## **ALLIEVI / JUNIORES - NORME TECNICHE**

Allievi: nati dal 01/01/2008 al 31/12/2009 (campionato interprovinciale)

Juniore: nati dal 01/01/2006 al 31/12/2008 (campionato interprovinciale)

- Giorno di gioco: Sabato/Domenica;
- Tempi di gioco di 35 minuti ciascuno. Tempo d'attesa: 10 minuti;
- Fuori quota: da stabilire se e come impiegarli durante la riunione con le società iscritte;
- La distinta atleti da presentare all'arbitro dovrà essere composta da un numero massimo di 18 giocatori;
- E' prevista la sostituzione di n° 7 giocatori;
- In mancanza di arbitro ufficiale, la squadra prima nominata sul Comunicato Ufficiale avrà l'obbligo di arbitrare la gara e consegnare il referto con allegate le distinte atleti alla Commissione Tecnica Gioco Calcio entro le 24 ore successive la disputa della gara;
- Verrà utilizzato il pallone n° 5.

## **FORMULA CAMPIONATO SETTORE GIOVANILE**

Per entrambe le categorie si prevede una prima fase a gironi divisi possibilmente per zona, seguita da una seconda fase (Arancione/Blu) al termine della quale seguiranno Fasi Finali per la proclamazione delle vincenti.

**Nella Fase Blu potranno essere inserite anche squadre non iscrittesi a inizio anno che ne facciano richiesta, ma tali squadre eventualmente aggiunte (anche provenienti da altre categorie) verranno escluse dalle fasi finali.**

*Il piano di sviluppo dei Campionati verrà confermato o modificato a chiusura iscrizioni, valutando l'effettivo numero di squadre partecipanti.*

## **UNDER 20 Femminile a 9 - NORME TECNICHE**

- Nate dal 01/01/2004 al 31/12/2008 (campionato interprovinciale)
- Giorno di gioco: Sabato/Domenica;
- Tempi di gioco di 30 minuti ciascuno. Tempo d'attesa: 10 minuti;
- Fuori quota: da stabilire se e come impiegarle durante la riunione con le società iscritte;
- La distinta atleti da presentare all'arbitro dovrà essere composta da un numero massimo di 18 giocatrici;
- E' prevista la sostituzione illimitata di giocatrici.
- In mancanza di arbitro ufficiale, la squadra prima nominata sul Comunicato Ufficiale avrà l'obbligo di arbitrare la gara e consegnare il referto con allegate le distinte atleti alla Commissione Tecnica Gioco Calcio entro le 24 ore successive la disputa della gara.
- Verrà utilizzato il pallone n° 5.

## **FORMULA CAMPIONATO**

Girone di andata ritorno con Fasi Finali a concentramento.

*Il piano di sviluppo dei Campionati verrà confermato o modificato a chiusura iscrizioni, valutando l'effettivo numero di squadre partecipanti.*



## **OPEN**

### **Campionati Provinciali e Coppa CSI**

**Iscrizioni: dal 17 Luglio 2023 al 6 Settembre 2023**

**Inizio Campionato: 25 Settembre 2023**

**Scadenza iscrizioni Coppa CSI: 1 Ottobre 2023**

**Inizio Coppa CSI: Ottobre 2023**

### **OPEN - NORME TECNICHE**

- Nati dal 2008 e precedenti;
- Tempi di gioco: 40 minuti (Serie A e Coppa) e 35 minuti (Serie B). Tempo d'attesa: 10 minuti;
- La distinta atleti da presentare all'arbitro dovrà essere composta da un numero massimo di 20 giocatori.
- E' prevista la sostituzione di n° 7 giocatori;
- Le partite saranno dirette da arbitro ufficiale CSI;
- Verrà utilizzato il pallone n° 5.

### **FORMULA CAMPIONATO**

Campionato diviso in due categorie: Serie A (per coloro che hanno maturato il diritto a parteciparvi nella stagione 2022/2023) e Serie B (per le squadre retrocesse nella stagione 2022/2023 e le neo iscritte).

Al termine del girone di ritorno verranno disputati playoff e playoff che determineranno retrocessioni e promozioni.

### **FORMULA COPPA CSI**

La Coppa CSI (che prenderà il via al raggiungimento di un numero minimo di 8 squadre iscritte) è riservata alle squadre iscritte ai campionati Open e si svolgerà parallelamente al Campionato Provinciale con gare a eliminazione diretta. **Alla società vincitrice la Coppa CSI verrà riservata una delle promozioni alla serie A per l'anno sportivo 2024/2025 (qualora fosse già tra le promosse si scalerà alla finalista perdente e, a seguire, alle semifinaliste perdenti).**

*Il piano di sviluppo del Campionato e della Coppa CSI verrà confermato o modificato a chiusura iscrizioni, valutando l'effettivo numero di squadre partecipanti.*



## ATTIVITA' INVERNALE

### Junior Winter Cup e Winter Cup Open

Winter

**Iscrizioni: Novembre 2023**

**Inizio Junior Winter Cup: Dicembre 2023**

**Inizio Winter Cup: Dicembre 2023**

### **NORME TECNICHE**

- Junior Winter Cup Under 12 a 11: nati dal 01/01/2012 al 31/12/2013;
- Junior Winter Cup Under 13: nati dal 01/01/2011 al 31/12/2012;
- Junior Winter Cup Under 14: nati dal 01/01/2010 al 31/12/2011;
- Junior Winter Cup Under 15: nati dal 01/01/2009 al 31/12/2010;
- Junior Winter Cup Allievi: nati dal 01/01/2008 al 31/12/2009;
- Winter Cup Open: nati dal 2008 e precedenti;
- Le partite saranno dirette da arbitro ufficiale CSI;
- Si gioca su campi in sintetico.

## ATTIVITA' ESTIVA

### Junior Summer Cup

SUMMER

**Iscrizioni: Maggio 2024**

**Inizio Junior Summer Cup: Giugno 2024**

### **NORME TECNICHE**

- Junior Summer Cup Under 12 a 11: nati dal 01/01/2012 al 31/12/2013;
- Junior Summer Cup Under 13: nati dal 01/01/2011 al 31/12/2012;
- Junior Summer Cup Under 14: nati dal 01/01/2010 al 31/12/2011;
- Junior Summer Cup Under 15: nati dal 01/01/2009 al 31/12/2010;
- Junior Summer Cup Allievi: nati dal 01/01/2008 al 31/12/2009;
- Le partite saranno dirette da arbitro ufficiale CSI.



# PALLACANESTRO

---

# STAGIONE SPORTIVA 2023/2024



Campionato	Fase	Annate	Iscrizione	Cauzione	Acc.to Arbitri (1)	Totale
Under 8	N	2016/2017	€ 85,00	-	-	€ 85,00
Under 9	T	2015/2016	€ 85,00	-	-	€ 85,00
Under 9 Femminile	T	2015/2016	€ 50,00	-	-	€ 50,00
Under 10	N	2014/2015	€ 85,00	-	-	€ 85,00
Under 11 Femminile	T	2013/2014	€ 50,00	-	-	€ 50,00
Under 12	N	2012/2013	€ 85,00	-	-	€ 85,00
Under 13 Femminile	T	2011/2012	€ 50,00	-	-	€ 50,00
Under 13	T	2011/2012	€ 85,00	-	-	€ 85,00
Under 14	N	2010/2011	€ 85,00	-	-	€ 85,00
Under 15 Femminile	T	2009/2010	€ 50,00	-	-	€ 50,00
Allievi	N	2008/2009	€ 85,00	-	-	€ 85,00
Juniiores Femminile	N	2006/2008	€ 50,00	-	-	€ 50,00
Juniiores	N	2006/2008	€ 85,00	-	-	€ 85,00
Open	N	2008 e prec.	€ 235,00 (3)	-	€ 500,00	€ 735,00
Coppa CSI Open	T	2008 e prec.	€ 20,00	-	(2)	€ 20,00

**Legenda:**

**N:** Campionato che prevede successive fasi regionali e nazionali

**T:** Campionato che prevede la sola fase territoriale

**(1):** acconto calcolato su 20 gare (€ 25,00 a partita)

**(2):** € 25,00 a gara

**(3):** le società appartenenti ad altri Comitati (fuori Provincia/Regione), che intendono iscriversi al nostro campionato Open, dovranno versare una quota di iscrizione di € 285,00.

La categoria "Under 13" e le categorie femminili verranno attivate al raggiungimento di un minimo di 6 squadre iscritte. Nell'eventualità non vengano attivate queste verranno accorpate ad altre categorie con finali autonome.

Tutte le quote dovranno essere versate all'atto dell'iscrizione o entro la prima giornata di campionato/Coppa.

LIMITI D'ETÀ E REQUISITI PER LA CERTIFICAZIONE MEDICO-AGONISTICA	
Età minima attività agonistica	Tipologia età
11 anni	Anno solare*

\*La certificazione medica agonistica deve essere presentata a partire dal 1 gennaio dell'anno di compimento dell'età minima prevista.

## **SETTORE GIOVANILE**

### **Campionati Provinciali**

**Iscrizioni: dal 17 Luglio 2023 al 1 Ottobre 2023**

**Inizio Campionati: 14/15 Ottobre 2023**

#### **UNDER 8 - NORME TECNICHE**

- Nati dal 01/01/2016 al 31/12/2017;
- Si gioca 4 vs 4;
- Tempi di gioco: 5 (cinque) da 6 minuti ciascuno. Tempo d'attesa: 10 minuti;
- La distinta atleti da presentare all'arbitro dovrà essere composta da un numero massimo di 12 giocatori (minimo 8);
- Tutti i giocatori dovranno entrare in campo;
- **Fuori quota non ammessi.**

#### **UNDER 9 - NORME TECNICHE**

- Nati dal 01/01/2015 al 31/12/2016;
- Si gioca 4 vs 4;
- Tempi di gioco: 6 (sei) da 6 minuti ciascuno. Tempo d'attesa: 10 minuti;
- La distinta atleti da presentare all'arbitro dovrà essere composta da un numero massimo di 12 giocatori (minimo 8);
- Tutti i giocatori dovranno entrare in campo;
- **Fuori quota non ammessi.**

#### **UNDER 9 FEMMINILE - NORME TECNICHE**

- Nate dal 01/01/2015 al 31/12/2016;
- Si gioca 4 vs 4;
- Tempi di gioco: 6 (sei) da 6 minuti ciascuno. Tempo d'attesa: 10 minuti;
- La distinta atleti da presentare all'arbitro dovrà essere composta da un numero massimo di 12 giocatori (minimo 8);
- Tutti i giocatori dovranno entrare in campo;
- **Fuori quota: da stabilire se e come impiegarli durante la riunione con le società iscritte.**

### UNDER 10 - NORME TECNICHE

- Nati dal 01/01/2014 al 31/12/2015;
- Si gioca 4 vs 4;
- Tempi di gioco: 6 (sei) da 6 minuti ciascuno. Tempo d'attesa: 10 minuti;
- La distinta atleti da presentare all'arbitro dovrà essere composta da un numero massimo di 12 giocatori (minimo 8);
- Tutti i giocatori dovranno entrare in campo;
- **Fuori quota non ammessi;**
- Comunicazione risultato alla commissione tecnica entro 48 ore dalla disputa della gara.

### UNDER 11 FEMMINILE - NORME TECNICHE

- Nate dal 01/01/2013 al 31/12/2014;
- Si gioca 5 vs 5;
- Tempi di gioco: 4 (quattro) da 8 minuti ciascuno. Tempo d'attesa: 10 minuti;
- La distinta atleti da presentare all'arbitro dovrà essere composta da un numero massimo di 12 giocatori (minimo 8);
- Tutti i giocatori dovranno entrare in campo;
- **Fuori quota: da stabilire se e come impiegarli durante la riunione con le società iscritte;**
- Comunicazione risultato alla commissione tecnica entro 48 ore dalla disputa della gara.

### UNDER 12 - NORME TECNICHE

- Nati dal 01/01/2012 al 31/12/2013;
- Si gioca 5 vs 5;
- Tempi di gioco: 4 (quattro) da 8 minuti ciascuno. Tempo d'attesa: 10 minuti;
- La distinta atleti da presentare all'arbitro dovrà essere composta da un numero massimo di 12 giocatori (minimo 8);
- Tutti i giocatori dovranno entrare in campo;
- **Fuori quota: da stabilire se e come impiegarli durante la riunione con le società iscritte;**
- Comunicazione risultato alla commissione tecnica entro 48 ore dalla disputa della gara.

### UNDER 13 FEMMINILE - NORME TECNICHE

- Nate dal 01/01/2011 al 31/12/2012;
- Si gioca 5 vs 5;
- Tempi di gioco: 4 (quattro) da 8 minuti ciascuno. Tempo d'attesa: 10 minuti;
- La distinta atleti da presentare all'arbitro dovrà essere composta da un numero massimo di 12 giocatori (minimo 8);
- Tutti i giocatori dovranno entrare in campo;
- **Fuori quota: da stabilire se e come impiegarli durante la riunione con le società iscritte;**
- Comunicazione risultato alla commissione tecnica entro 48 ore dalla disputa della gara;
- **Minimo 6 (sei) squadre. Se non si raggiunge il minimo il campionato verrà accorpato alla Categoria Under 15 con Finali autonome.**

### UNDER 13 - NORME TECNICHE

- Nati dal 01/01/2011 al 31/12/2012;
- Si gioca 5 vs 5;
- Tempi di gioco: 4 (quattro) da 8 minuti ciascuno. Tempo d'attesa: 10 minuti;
- La distinta atleti da presentare all'arbitro dovrà essere composta da un numero massimo di 12 giocatori (minimo 8);
- Tutti i giocatori dovranno entrare in campo;
- **Fuori quota: da stabilire se e come impiegarli durante la riunione con le società iscritte;**
- Comunicazione risultato alla commissione tecnica entro 48 ore dalla disputa della gara;
- **Minimo 6 (sei) squadre. Se non si raggiunge il minimo il campionato verrà accorpato alla Categoria Under 14 con Finali autonome.**

### UNDER 14 - NORME TECNICHE

- Nati dal 01/01/2010 al 31/12/2011;
- Si gioca 5 vs 5;
- Tempi di gioco: 4 (quattro) da 10 minuti ciascuno. Tempo d'attesa: 10 minuti;
- La distinta atleti da presentare all'arbitro dovrà essere composta da un numero massimo di 12 giocatori (minimo 8);
- Tutti i giocatori dovranno entrare in campo;
- **Fuori quota: da stabilire se e come impiegarli durante la riunione con le società iscritte;**
- Comunicazione risultato alla commissione tecnica entro 48 ore dalla disputa della gara.

### UNDER 15 FEMMINILE - NORME TECNICHE

- Nati dal 01/01/2009 al 31/12/2010;
- Si gioca 5 vs 5;
- Tempi di gioco: 4 (quattro) da 10 minuti ciascuno. Tempo d'attesa: 10 minuti;
- La distinta atleti da presentare all'arbitro dovrà essere composta da un numero massimo di 12 giocatori (minimo 8);
- Tutti i giocatori dovranno entrare in campo;
- **Fuori quota: da stabilire se e come impiegarli durante la riunione con le società iscritte;**
- Comunicazione risultato alla commissione tecnica entro 48 ore dalla disputa della gara.

### ALLIEVI - NORME TECNICHE

- Nati dal 01/01/2008 al 31/12/2009;
- Si gioca 5 vs 5;
- Tempi di gioco: 4 (quattro) da 10 minuti ciascuno. Tempo d'attesa: 10 minuti;
- La distinta atleti da presentare all'arbitro dovrà essere composta da un numero massimo di 12 giocatori (minimo 8);
- Tutti i giocatori dovranno entrare in campo;
- **Fuori quota: da stabilire se e come impiegarli durante la riunione con le società iscritte;**
- Comunicazione risultato alla commissione tecnica entro 48 ore dalla disputa della gara.



### JUNIORES FEMMINILE - NORME TECNICHE

- Nati dal 01/01/2006 al 31/12/2008;
- Si gioca 5 vs 5;
- Tempi di gioco: 4 (quattro) da 10 minuti ciascuno. Tempo d'attesa: 10 minuti;
- La distinta atleti da presentare all'arbitro dovrà essere composta da un numero massimo di 12 giocatori (minimo 8);
- Tutti i giocatori dovranno entrare in campo;
- **Fuori quota: da stabilire se e come impiegarli durante la riunione con le società iscritte;**
- Comunicazione risultato alla commissione tecnica entro 48 ore dalla disputa della gara.

### JUNIORES - NORME TECNICHE

- Nati dal 01/01/2006 al 31/12/2008;
- Si gioca 5 vs 5;
- Tempi di gioco: 4 (quattro) da 10 minuti ciascuno. Tempo d'attesa: 10 minuti;
- La distinta atleti da presentare all'arbitro dovrà essere composta da un numero massimo di 12 giocatori (minimo 8);
- Tutti i giocatori dovranno entrare in campo;
- **Fuori quota: da stabilire se e come impiegarli durante la riunione con le società iscritte;**
- Comunicazione risultato alla commissione tecnica entro 48 ore dalla disputa della gara.

### FORMULA CAMPIONATO PER TUTTE LE CATEGORIE

Per tutte le categorie si prevede una prima fase a gironi divisi possibilmente per zona, seguita da una seconda fase (Arancione/Blu) al termine della quale seguiranno Fasi Finali per la proclamazione delle vincenti.

**Nella Fase Blu potranno essere inserite anche squadre non iscrittesi a inizio anno che ne facciano richiesta, ma tali squadre eventualmente aggiunte (anche provenienti da altre categorie) verranno escluse dalle fasi finali.**

*Il piano di sviluppo dei Campionati verrà confermato o modificato a chiusura iscrizioni, valutando l'effettivo numero di squadre partecipanti.*



## **OPEN**

### **Campionati Provinciali**

**Iscrizioni: dal 17 Luglio 2023 al 1 Ottobre 2023**

**Inizio Campionati: 16 Ottobre 2023**

**Scadenza iscrizioni Coppa CSI: 19 Novembre 2023**

**Inizio Coppa CSI: Gennaio 2024**

### **NORME TECNICHE**

- Nati dal 2008 e precedenti;
- Si gioca 5 vs 5;
- Tempi di gioco: 4 (quattro) da 10 minuti ciascuno. Tempo d'attesa: 10 minuti;
- La distinta atleti da presentare all'arbitro dovrà essere composta da un numero massimo di 12 giocatori;
- In mancanza di arbitro ufficiale, la squadra prima nominata sul Comunicato Ufficiale avrà l'obbligo di arbitrare la gara e consegnare il referto con allegate le distinte atleti alla Commissione Tecnica Pallacanestro entro le 24 ore successive la disputa della gara.

### **FORMULA CAMPIONATO**

Campionato diviso in due categorie: Serie A (per coloro che hanno mantenuto il diritto a parteciparvi e per coloro che hanno maturato il diritto a parteciparvi nella stagione 2022/2023), Serie B (per coloro che hanno mantenuto il diritto a parteciparvi nella stagione 2022/2023 e per le squadre retrocesse dalla Serie A nella stagione 2022/2023).

Al termine del girone di ritorno verranno disputati playoff e playout che determineranno retrocessioni e promozioni.

### **FORMULA COPPA CSI**

La Coppa CSI (che prenderà il via al raggiungimento di un numero minimo di 8 squadre iscritte) è riservata alle squadre iscritte ai campionati Open e si svolgerà parallelamente al Campionato Provinciale con gare a eliminazione diretta. **Alla società vincitrice la Coppa CSI verrà riservata una delle promozioni alla serie superiore rispetto a quella di attuale militanza per l'anno sportivo 2023/2024 (qualora fosse già tra le promosse si scalerà alla finalista perdente e, a seguire, alle semifinaliste perdenti).**

*Il piano di sviluppo del Campionato e della Coppa CSI verrà confermato o modificato a chiusura iscrizioni, valutando l'effettivo numero di squadre partecipanti.*





# PALLAVOLO

# STAGIONE SPORTIVA 2023/2024



Campionato	Fase	Annate	Iscrizione	Cauzione	Acc.to Arbitri (1)	Totale
Primo Volley 2x2	T	2014/2016	€ 50,00	-	-	€ 50,00
Mini Volley 3x3	N	2014/2016	€ 50,00	-	-	€ 50,00
Supervolley 4x4	N	2012/2014	€ 50,00	-	-	€ 50,00
Debuttanti 6x6	N	2012/2014	€ 85,00	-	-	€ 85,00
Esordienti 6X6	N	2011/2013	€ 85,00	-	-	€ 85,00
Ragazzi (F/M/Misto)	N	2010/2011	€ 85,00	-	€ 203,00	€ 288,00
Allievi (F/M)	N	2008/2010	€ 85,00	-	€ 203,00	€ 288,00
Juniores (F/M)	N	2006/2008	€ 85,00	-	€ 224,00	€ 309,00
Top Junior	N	2002/2005	€ 85,00	-	€ 224,00	€ 309,00
Open F/M	N	2008 e prec.	€ 190,00	-	€ 230,00	€ 420,00
Open Misto	N	2008 e prec.	€ 240,00	-	€ 414,00	€ 654,00
<b>Tornei di chiusura</b>	<b>T</b>	<b>Varie</b>	<b>Quota da definire</b>			

**Legenda:**

**N:** Campionato che prevede successive fasi regionali e nazionali

**T:** Campionato che prevede la sola fase territoriale

**(1):** acconto arbitri:

- € 12,00 a gara Mini Volley/Esordienti (addebito in scheda);
- € 14,50 a gara Ragazze/Allieve (acconto calcolato su 14 gare);
- € 16,00 a gara Juniores/Top J (acconto calcolato su 14 gare);
- € 23,00 a gara Open F/M (acconto calcolato su 10 gare);
- € 23,00 a gara Open Misto (acconto calcolato su 18 gare).

**Tutte le quote dovranno essere versate all'atto dell'iscrizione o entro la prima giornata di campionato.**

**LIMITI D'ETÀ E REQUISITI PER LA CERTIFICAZIONE MEDICO-AGONISTICA**

Età minima attività agonistica	Tipologia età
10 anni	Anno solare*

\*La certificazione medica agonistica deve essere presentata a partire dal 1 gennaio dell'anno di compimento dell'età minima prevista.



## **SETTORE GIOVANILE**

### ***Tornei e Campionati provinciali***

**Iscrizioni: dal 17 Luglio 2023 al 8 Ottobre 2023**

**Inizio Campionati: Novembre 2023**

### **PRIMO VOLLEY 2x2 (U10) - NORME TECNICHE**

- Nati dal 01/01/2014 al 31/12/2016
- Altezza rete 1,80 mt circa;
- Dimensione del campo mt. 4,5x5 circa;
- Minivolley 2 contro 2.

#### **FORMULA TORNEO**

In base alle iscrizioni formazione dei gironi territoriali in modo da garantire circa 10 incontri nel corso della stagione sportiva (uno ogni tre settimane):

- Le squadre possono essere composte: da solo bimbe, da soli bimbi o miste;
- Periodo da novembre a maggio;
- Festa finale con premiazione di tutte le società partecipanti.

### **MINIVOLLEY 3x3 (U10) - NORME TECNICHE**

- Nati dal 01/01/2014 al 31/12/2016
- Altezza rete 1,80 mt circa;
- Dimensione del campo 4,5 x 9 circa;
- Minivolley classico 3 contro 3.

#### **FORMULA TORNEO**

In base alle iscrizioni formazione dei gironi territoriali in modo da garantire circa 10 incontri nel corso della stagione sportiva (uno ogni tre settimane):

- Le squadre possono essere composte: da solo bimbe, da soli bimbi o miste;
- Periodo da novembre a maggio;
- Festa finale con premiazione di tutte le società partecipanti.



## **SUPERVOLLEY 4x4 (U12) - NORME TECNICHE**

- Nati dal 01/01/2012 al 31/12/2014;
- Altezza rete mt 2,00;
- Dimensione del campo 6 x 14.

### **FORMULA TORNEO**

1<sup>a</sup> Fase – incontri 4 contro 4 da novembre a febbraio:

- Le squadre possono essere composte: da solo bimbe, da soli bimbi o miste;
- Per partecipare alla gara, ogni squadra, deve essere rappresentata da due formazioni composte ciascuna da un minimo di 4 ad un massimo di 7 atleti/e;
- La società vincente potrà partecipare alla fase regionale della attività polisportiva, organizzata dal CSI Emilia Romagna.

2<sup>a</sup> Fase:

- 1° possibilità: continuare con il campionato Super Volley 4 contro 4, per il periodo da marzo a maggio con la formazione dei gironi “Vincenti” e gironi “Arcobaleno” (se il numero di iscrizioni lo permette);
- 2° possibilità – passando alla seconda fase del campionato Debuttanti 6 contro 6, inserendosi nei gironi arcobaleno;
- Fasi finali per entrambe i gironi.

## **DEBUTTANTI 6x6 (U12) - NORME TECNICHE**

- Nati dal 01/01/2012 al 31/12/2014;
- Altezza rete mt 2,00;
- Dimensione del campo mt 9 x 18.

### **FORMULA TORNEO**

In base alle iscrizioni formazione dei gironi territoriali sviluppati in due fasi.

1<sup>a</sup> Fase – incontri 6 contro 6 da novembre a febbraio:

- Le squadre possono essere composte: da solo bimbe o miste.

2<sup>a</sup> Fase – incontri 6 contro 6 da marzo a maggio con la formazione dei gironi “Provinciale” e gironi “Arcobaleno”.

Alla 2<sup>a</sup> fase, il girone Arcobaleno, sarà pertanto composto da:

- squadre della prima fase, in relazione alla classifica della 1° Fase;
- eventuali società che hanno partecipato al campionato “Super Volley”;
- eventuali nuove iscrizioni;
- Fasi finali, per entrambe i gironi, previsti per la fine di maggio.



## **ESORDIENTI 6x6 (U13) (Maschile/Femminile/Misto) - NORME TECNICHE**

- Nati dal 01/01/2011 al 31/12/2013;
- Altezza rete mt 2,15;
- Dimensione del campo mt 9 x 18.

### **FORMULA TORNEO**

In base alle iscrizioni formazione dei gironi territoriali con:

- 1^ Fase – incontri 6 contro 6 da novembre a febbraio con gironi di sola andata;
- 2^ Fase – da marzo ad aprile con la formazione dei gironi “Provinciale” e gironi “Arcobaleno”;
- Fasi finali per entrambe i gironi;
- Alla vincente è data la possibilità di partecipare alla fase regionale ed eventualmente a quella nazionale.
- Tornei di chiusura previsti dalla seconda metà di marzo.

*Il piano di sviluppo dei Tornei verrà confermato o modificato a chiusura iscrizioni, valutando l'effettivo numero di squadre partecipanti.*





**CENTRO SPORTIVO ITALIANO**  
Comitato di Reggio Emilia

## **SETTORE GIOVANILE**

### ***Campionati Provinciali***

**Iscrizioni: dal 17 Luglio 2023 al 8 Ottobre 2023**

**Inizio Campionati: 21 Ottobre 2023**

### **RAGAZZI/E/MISTO - NORME TECNICHE**

- Nati dal 01/01/2010 al 31/12/2011;
- Altezza rete mt 2,15 (cat. RAGAZZE);
- Altezza rete mt 2,24 (cat. RAGAZZI);
- Altezza rete mt 2,20 (cat. RAGAZZI MISTO).

### **FORMULA CAMPIONATO**

Campionato regolare da ottobre a febbraio (marzo/aprile finali e possibilità di partecipare alla fase regionale ed eventualmente al nazionale) in base alle iscrizioni formazione di gironi territoriali con prima fase di sola andata e successivamente formazione di gir. vincenti e gir. arcobaleno – fasi finali per entrambi i gironi; da marzo torneo di chiusura.

### **ALLIEVI/E - NORME TECNICHE**

- Nati dal 01/01/2008 al 31/12/2010
- Altezza rete mt 2,24 (cat. Allieve);
- Altezza rete mt 2,43 (cat. Allievi).

### **FORMULA CAMPIONATO**

Campionato regolare da ottobre a febbraio (marzo/aprile finali e possibilità di partecipare alla fase regionale ed eventualmente al nazionale) in base alle iscrizioni formazione di gironi territoriali con prima fase di sola andata e successivamente formazione di gir. vincenti e gir. arcobaleno – fasi finali per entrambi i gironi; da marzo torneo di chiusura.







### **JUNIORES M/F - NORME TECNICHE**

- Nati dal 01/01/2006 al 31/12/2008;
- Altezza rete mt 2,24 (cat. Juniores F.);
- Altezza rete mt 2,43 (cat. Juniores M.).

### **FORMULA CAMPIONATO**

Campionato regolare da ottobre a febbraio (marzo/aprile finali e possibilità di partecipare alla fase regionale ed eventualmente al nazionale) in base alle iscrizioni formazione di gironi territoriali con prima fase di sola andata e successivamente formazione di gir. vincenti e gir. arcobaleno – fasi finali per entrambi i gironi; da marzo torneo di chiusura.

### **TOP JUNIOR - NORME TECNICHE**

- Nati dal 01/01/2002 al 31/12/2005;
- Altezza rete mt 2,24 (cat. TOP JUNIOR F.);
- Altezza rete mt 2,43 (cat. TOP JUNIOR M.).

### **FORMULA CAMPIONATO**

Campionato regolare da ottobre a febbraio (marzo/aprile finali e possibilità di partecipare alla fase regionale ed eventualmente al nazionale) in base alle iscrizioni formazione di gironi territoriali con prima fase di sola andata e successivamente formazione di gir. vincenti e gir. arcobaleno – fasi finali per entrambi i gironi; da marzo torneo di chiusura.

*Il piano di sviluppo dei Campionati verrà confermato o modificato a chiusura iscrizioni, valutando l'effettivo numero di squadre partecipanti.*





**CENTRO SPORTIVO ITALIANO**  
Comitato di Reggio Emilia

## **OPEN M/F e MISTO** ***Campionati Provinciali***

**Iscrizioni: dal 17 Luglio 2023 al 8 Ottobre 2023**

**Inizio Campionati: 23 Ottobre 2023**

### **OPEN M/F - NORME TECNICHE**

- Nati dal 2008 e precedenti;
- Altezza rete mt 2,24 (Open Femminile);
- Altezza rete mt 2,43 (Open Maschile).

### **FORMULA CAMPIONATO**

Campionato regolare da ottobre a marzo (aprile fasi finali) Attività regionale da definire secondo le indicazioni del Coordinamento Tecnico Regionale; eventualmente da marzo torneo di chiusura.

### **OPEN MISTO - NORME TECNICHE**

- Nati dal 2008 e precedenti;
- Altezza rete mt 2,35;
- obbligo minimo/massimo da 1 a 3 uomini in campo;

### **FORMULA CAMPIONATO**

Campionato regolare da ottobre a marzo (aprile fasi finali) Attività regionale da definire secondo le indicazioni del Coordinamento Tecnico Regionale; eventualmente da marzo torneo di chiusura.

***Il piano di sviluppo dei Campionati verrà confermato o modificato a chiusura iscrizioni, valutando l'effettivo numero di squadre partecipanti.***





**CENTRO SPORTIVO ITALIANO**  
Comitato di Reggio Emilia

## **TORNEI DI CHIUSURA**

*Attività primaverile*

**Iscrizioni: Febbraio 2024**

**Inizio Tornei di chiusura: Aprile 2024**

### **NORME TECNICHE**

- Esordienti 6X6: nati dal 01/01/2011 al 31/12/2013;
- Ragazzi (F/M/Misto): nati dal 01/01/2010 al 31/12/2011;
- Allievi (F/M) : nati dal 01/01/2008 al 31/12/2010;
- Juniores (F/M) : nati dal 01/01/2006 al 31/12/2008;
- Top Junior: nati dal 01/01/2002 al 31/12/2005;
- Open F/M: nati nel 2008 e prec.
- Open Misto: nati nel 2008 e prec.
- Medesime normative tecniche dei campionati specifici;

# **OLTRE LO SPORT**

## **STAGIONE SPORTIVA**

### **2023 / 2024**

